Persbericht

Foto's: zie onderaan

Corda-park deel I, klaar

Het indrukwekkende bedrijvenpark Corda Campus, waar onder andere telecomoperator Mobile Vikings is gevestigd, en waar ook Cegeka intussen zijn intrek genomen heeft, is met de oplevering van de gebouwen Corda II en III, klaar.

Het Corda I -gebouw was reeds voltooid in 2014 de andere twee complexen en het park werden zonet voltooid. Zo'n extra 2.000 werknemers zullen er binnenkort hun intrek nemen. Het Corda-park werd in opdracht van Corda Campus nv door architecten- ingenieurs- en pm-bureau eld nv uit Antwerpen ontworpen. Studio Farris werkte mee aan het Masterplanconcept.

De vroegere gesloten, introverte en hoofdzakelijk verharde voormalige Fabriekssite van Philips Hasselt werd getransformeerd tot een open parkomgeving. Het is dan ook een opvallende verschijning geworden. De drie meest recente bouwwerken vormen aan de ringweg gezamenlijk een straatgevel, terwijl ze aan de andere kant als het ware opgaan in het groene hart van het park. "De volumetrische impact van de gebouwen is hier afgezwakt zodat ze letterlijk versmelten met het park. Landschap is gebouw geworden en omgekeerd", zegt Filip Declercq, verantwoordelijke architect en managing director van eld nv – architecten, ingenieurs, project managers & cost controllers.

Sinds januari 2016 zijn er in het park reeds zo'n 3.000 werknemers gevestigd bij de meer dan 80 bedrijven die de Corda Campus huisvest. Binnenkort zal dat oplopen tot ongeveer 5.000 werknemers bij 250 bedrijven, waaronder ICT-reus Cegeka. Daarmee wil de Corda Campus zich profileren als een toonaangevende tech-campus op het kruispunt van België, Nederland en Duitsland. De bedrijven hebben er momenteel hun intrek of voltooien er nog inrichtingswerken.

Aan de hand van de nieuwe publieke groene ruimte die er werd gecreëerd, heeft de architectuur er daarnaast voor gezorgd dat omwonenden, bedrijven en werknemers dynamisch met elkaar verbonden zijn. Het publiek heeft permanente toegang en kan naar believen genieten van het park en de horecavoorzieningen. Paden voor traag verkeer doorkruisen de open site. eld ontwierp reeds een mogelijke fietssnelweg, die het centrum van Hasselt met het Kiewitstation zou verbinden, dwars doorheen de Campus en bestudeerde tevens een ultra-efficiënt parkeergebouw waar de fietssnelweg dwars doorheen zou gaan.

Uit een onverwachte hoek kwam bovendien ook een opvallende evaluatie van het gebouwconcept: "De brandweer had een zeer positieve evaluatie over de bouw. Ze constateerden dat alle aanwezigen in geval van nood op de snelste wijze in veiligheid kunnen zijn doordat elke verdieping toegang heeft tot de dakhelling, langs waar men veilig het maaiveld kan bereiken", aldus Declercq. Op deze manier hebben de bouwwerken ook een veiligheids- en functioneel pluspunt.

De Corda-Campus is de nieuwe naam voor de vroegere Research Campus, opgericht na sluiting van de voormalige Philips fabrieken te Hasselt, gelegen nabij de wijk 'Kiewit' aan de Kempische Steenweg te Hasselt.

Het architecten- en ingenieursbureau eld heeft in haar 60-jarig bestaan verschillende prominente bouwwerken op haar palmares. In Antwerpen hebben ze onder meer de witte Parktoren in het Park Spoor Noord, Torens 1,2 en 3 aan het Kattendijkdok, het volledige Masterplan en de Zuid-zone van de Zoo, … gerealiseerd. Tot hun historische werken horen de IBM en de ITT-kantoortorens in Brussel.

De Antwerp Tower op de hoek van de Keizerlei met het Operaplein is in volle uitvoering, en de integraal gerestaureerde Handelsbeurs in Antwerpen werd op vrijdag 4 oktober ingehuldigd door het Stadsbestuur na meer dan 20 jaar leegstand. … **eld** NV heeft 12 jaar aan het dossier gewerkt.

Meer info: https://www.cordacampus.com/nl

Contactpersoon:
Filip Declercq, verantwoordelijke architect en managing director van **eld** nv
0477/662699

Figuur 1 De fietssnelweg

Figuur 2 De fietssnelweg doorheen de Corda Campus

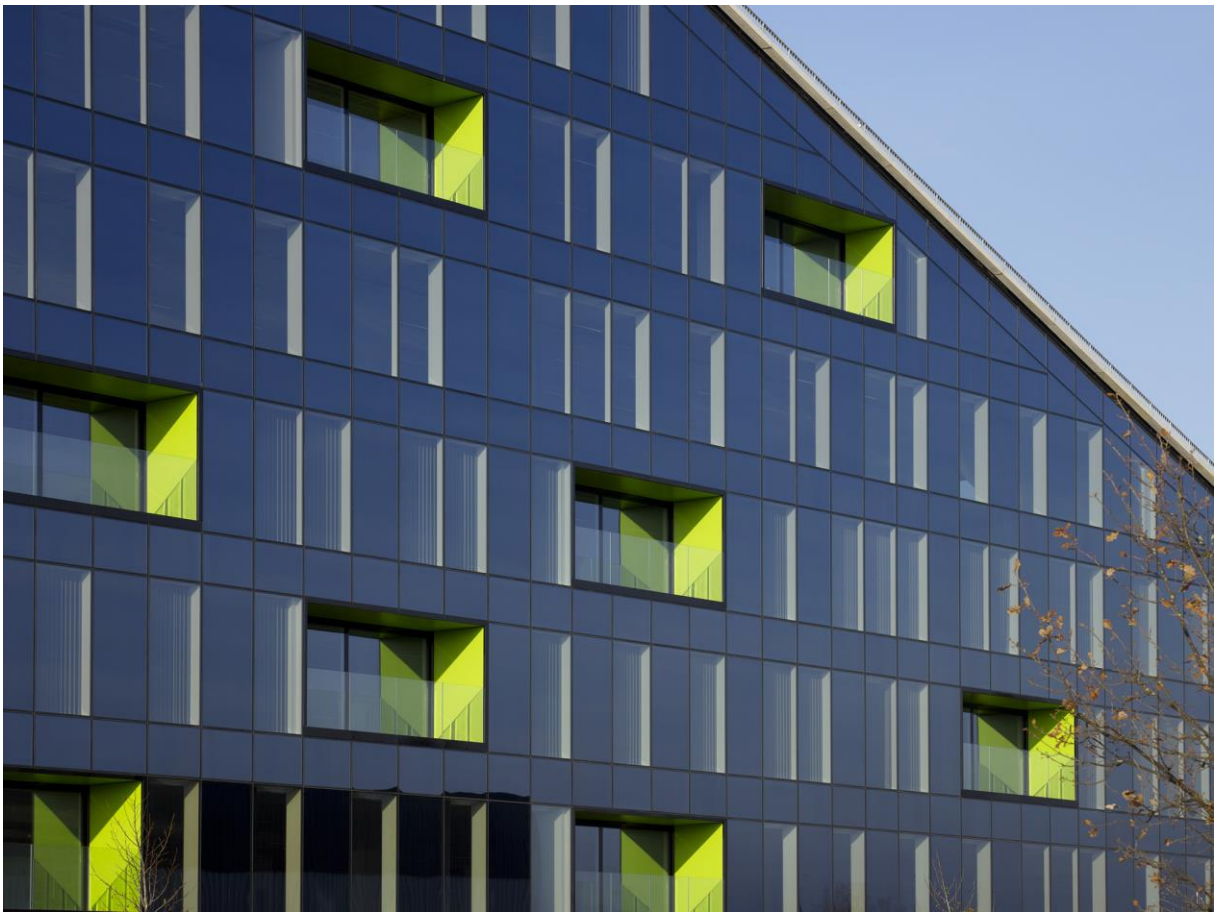

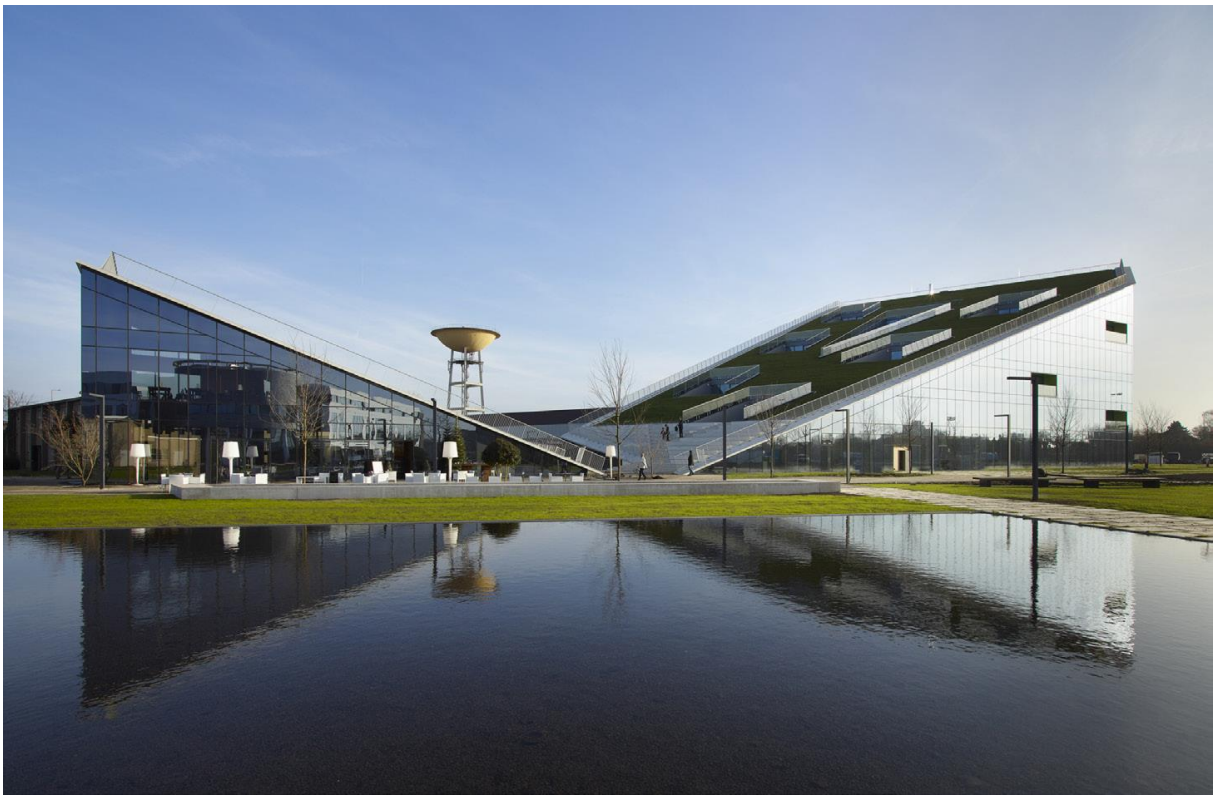

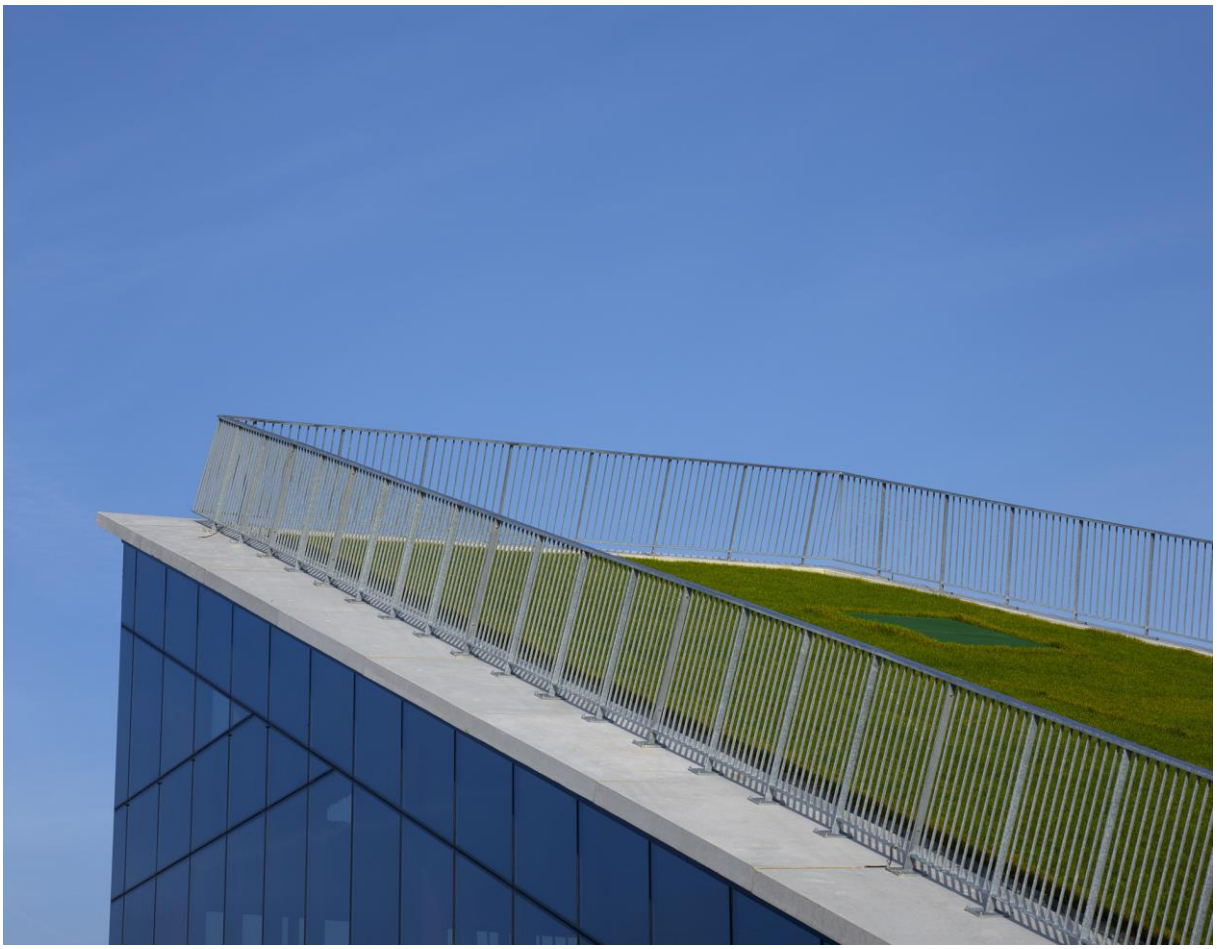

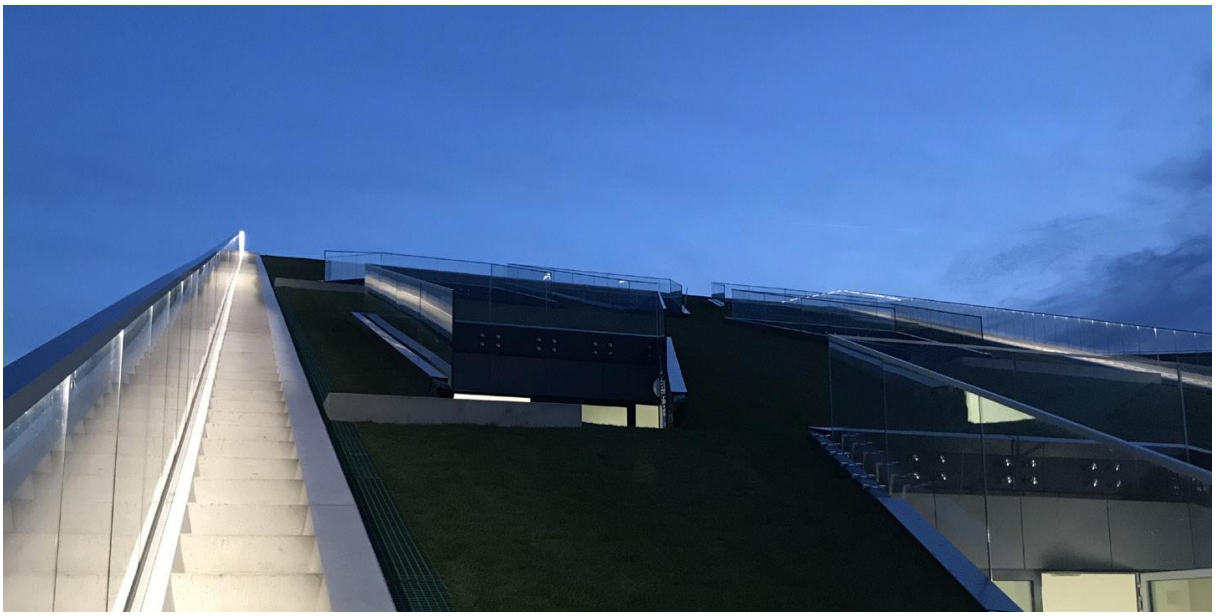

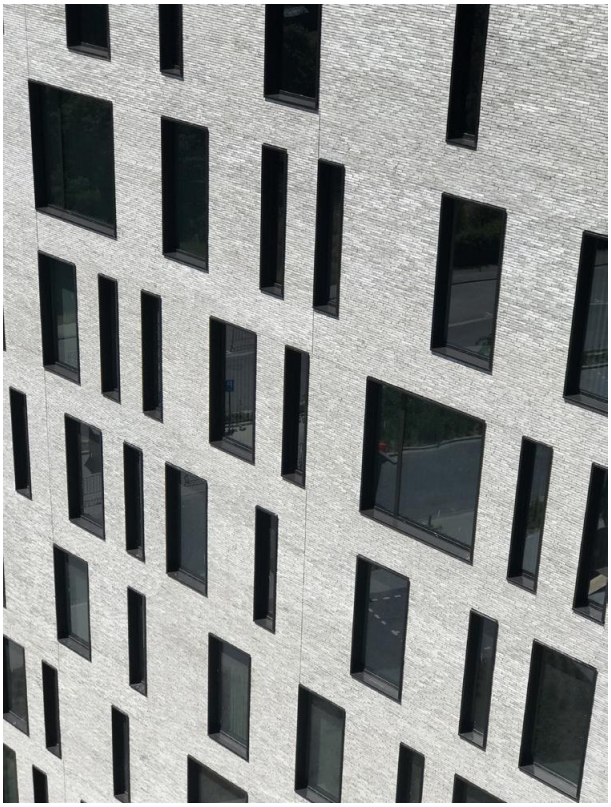

Corda Bar